ПРЕЗЕНТАЦИЯ

РЕМОНТ КВАРТИРЫ ПЛОЩАДЬ 289 м2

Фото квартиры до ремонта

ПРЕЗЕНТАЦИЯ

РЕМОНТ КВАРТИРЫ ПЛОЩАДЬ 289 м2

Фото квартиры до ремонта

Планировка ***ПОСЛЕ*** ремонта

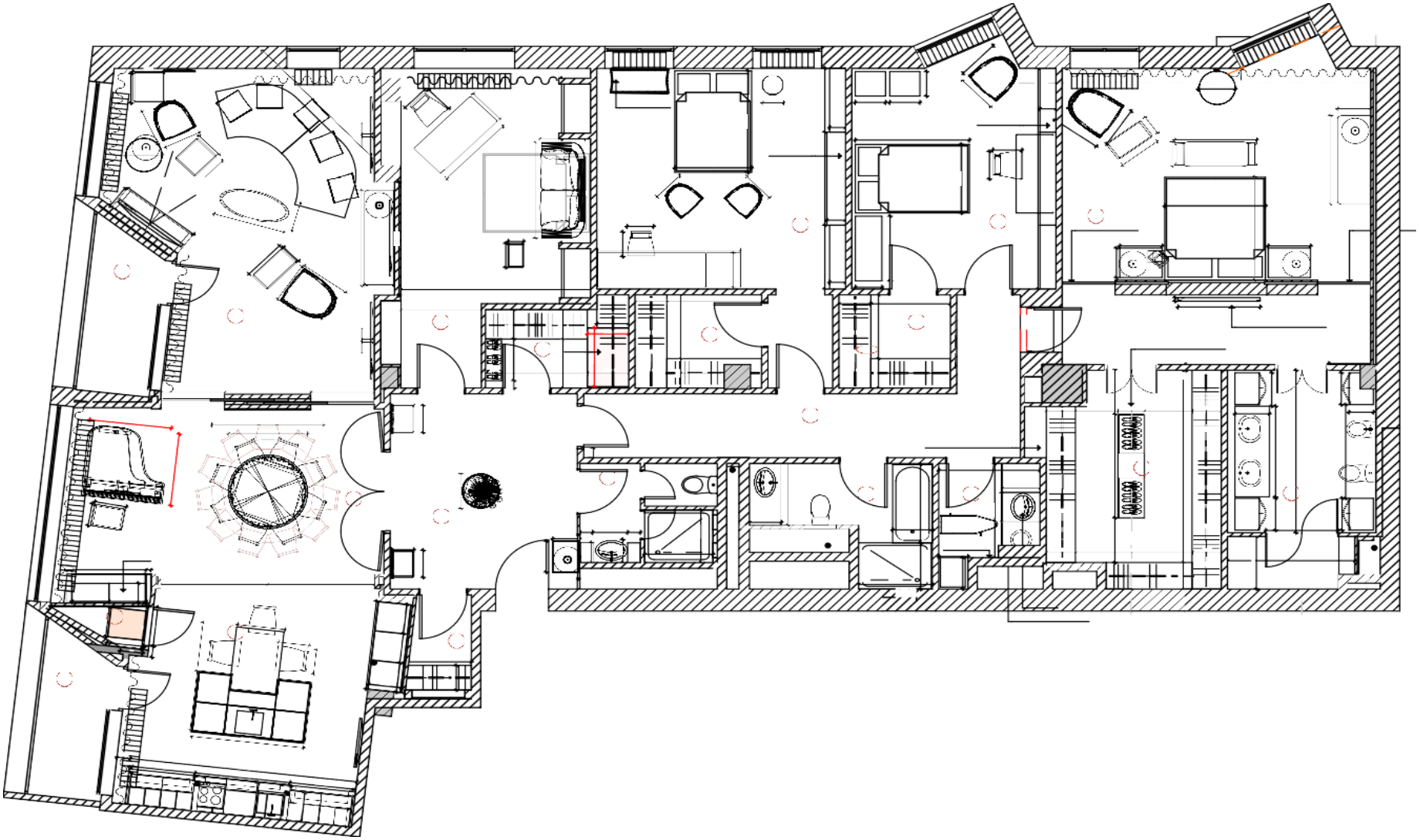

Фото квартиры после ремонта

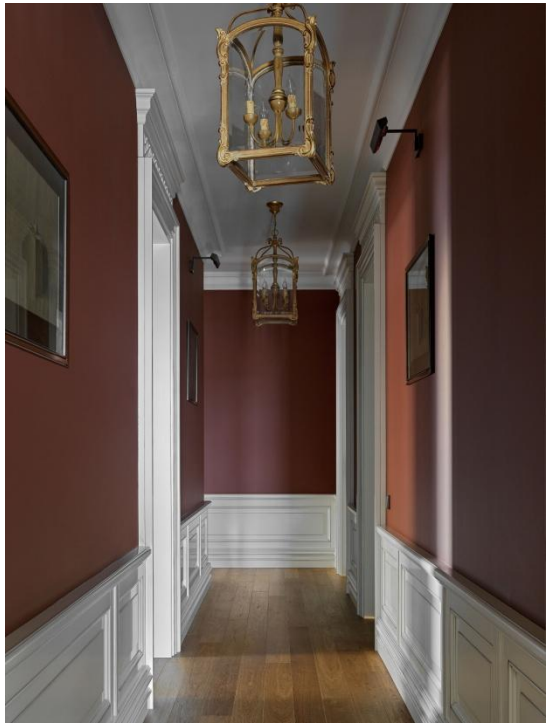

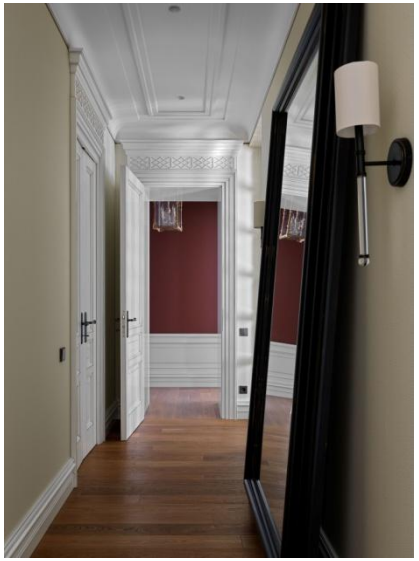

По квартире были проведены следующие работы:

Демонтаж стен
Демонтаж системы отопления
Монтаж перегородок из блока 100мм с шумоизоляцией
Монтаж системы ВиК
Монтаж канальной системы кондиционирования и вентиляции
Установка батарей, конвекторов, подоконников
Монтаж многоуровнего потолка установкой светильников
Монтаж и покраска лепнины из гипса
Малярные работы по квартире
Монтаж молдингов на стенах и потолке
Укладка мрамора, керамогранита на пол и плитки на стены
Монтаж паркетной доски
Установка сантехники и душевой кабины
Проводка и установка электрики (розетки и выключатели)
Поклейка обоев, покраска стен
Установка дверей

Визуализация входной зоны

Стоимость всех работ «под ключ» ремонта с учетом всех расходных материалов составила: ***44 980 руб. за м2***

Информация на сайте: https://orb-design.ru/